Three Coins

Finanzbildung fürs Leben

2023

Finanzbildung Rückblick & Ausblick

Die Herausforderungen rund um das Thema Geld sind groß. Im aktuellen wirtschaftlichen Umfeld wird es immer schwieriger, gute Geldentscheidungen zu treffen und finanziell auf stabilen Beinen zu stehen.

Wir sind davon überzeugt, dass gestärkte Finanzkompetenz dabei helfen kann, diese Herausforderungen zu meistern und Resilienz aufzubauen – als einer der größten Hebel für mehr Selbstbestimmung und Chancengleichheit.

Finanzbildung für jede und jeden ist daher wichtiger denn je und es braucht lebensnahe und maßgeschneiderte Maßnahmen, um diese in der Gesellschaft zu verankern.

Deshalb freut es uns besonders, dass wir auch 2023 viele wirkungsvolle Projekte umgesetzt und die Finanzkompetenz zahlreicher Menschen gestärkt haben.

Einen ganz besonderen Platz nimmt hier „Bildung & Beratung Geldleben“ ein. Mit diesem Meilensteinprojekt durften wir Finanzbildung zur Armutsprävention nämlich mitten ins Leben der Menschen bringen.

Unsere Vision

Alle Menschen bewegen sich frei und selbstbestimmt durchs Leben – ganz ohne Geldsorgen.

Unser Jahr 2023

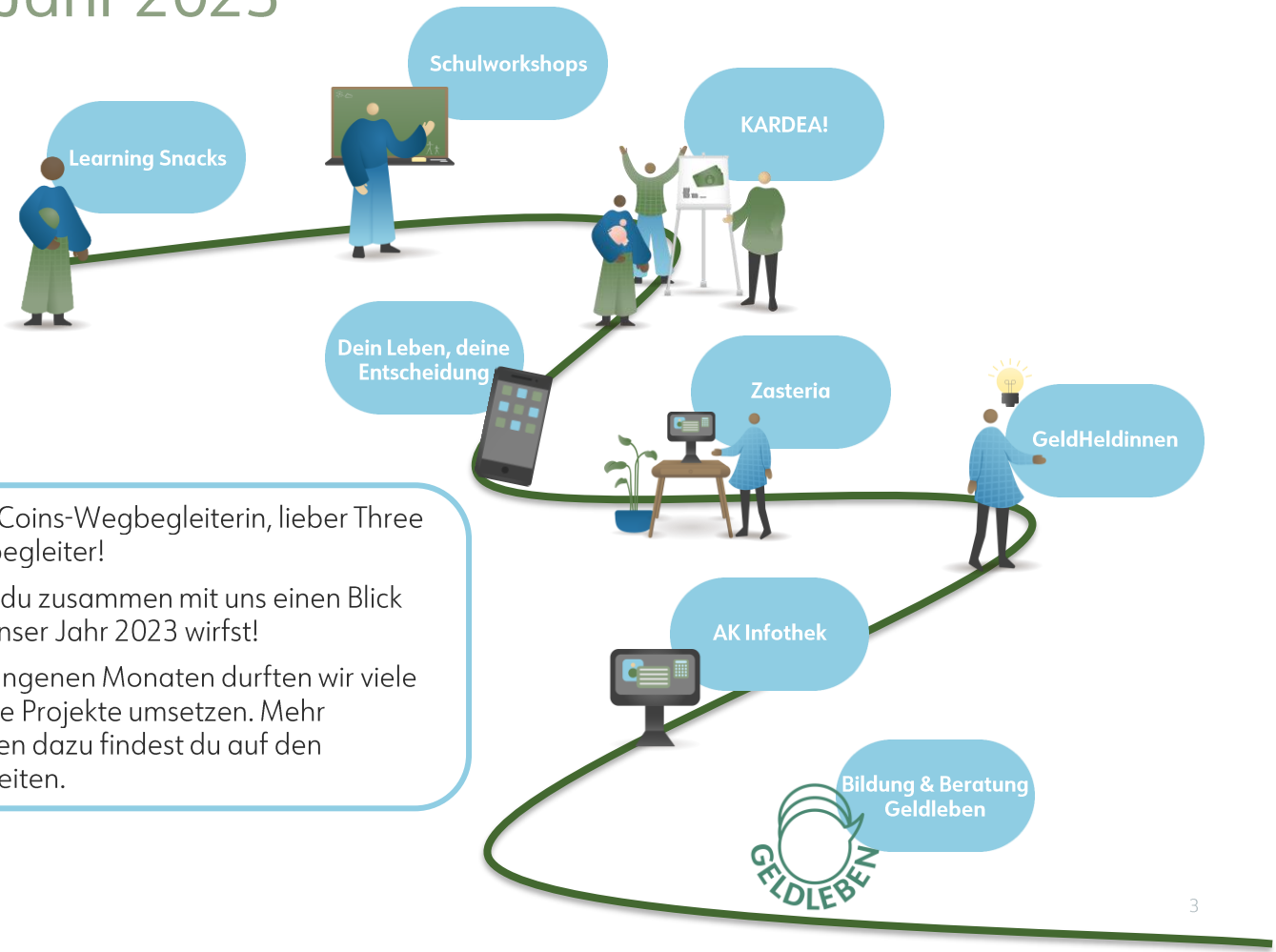

Liebe Three Coins-Wegbegleiterin, lieber Three Coins-Wegbegleiter!

Schön, dass du zusammen mit uns einen Blick zurück auf unser Jahr 2023 wirfst!

In den vergangenen Monaten durften wir viele wirkungsvolle Projekte umsetzen. Mehr Informationen dazu findest du auf den folgenden Seiten.

Unsere Projekte

Learning Snacks

Finanzbildung in der Schule ist ein wichtiger Baustein für Chancengleichheit. Gemeinsam mit dem Bibliothekspädagogischen Zentrum der Büchereien Wien vermitteln wir ab sofort die Grundlagen eines guten Umgangs mit Geld mit einem neuen Format.

Für wen?

Die Learning Snacks sind eine digitale Ergänzung für die Bücher-Themenbox „Jetzt geht's ums Geld" und richten sich an Schüler*innen zwischen 7 und 12 Jahren.

Worum geht's?

Das Online-Tool Learning Snacks ermöglicht es, Kindern und Jugendlichen Finanzbildung auf zeitgemäße Weise zu vermitteln.

Im Chatformat taucht man in die Welt der Hauptfiguren Moni und Toni ein. Sie zeigen in Situationen aus der Lebenswelt von Kindern, wie präsent das Thema Geld in ihrem Leben ist, erklären die Grundlagen eines guten Umgangs mit Geld und geben Tipps und Tricks.

Ziel

Wir möchten Kindern und Jugendlichen bereits in jungen Jahren wichtige Fertigkeiten vermitteln und aufzeigen, wie präsent Geld in ihren Leben ist.

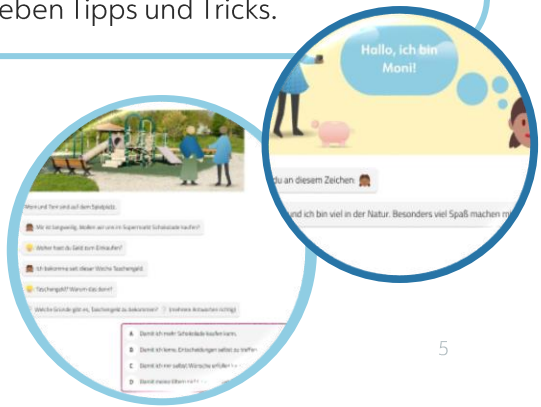

Schulworkshops

Mit unterschiedlichen Workshop-Angeboten erreichen wir jedes Jahr viele junge Menschen persönlich. Im vergangenen Jahr haben wir mit unseren Workshops 70 Schulen in Wien, Niederösterreich und dem Burgenland besucht und 1.800 Schüler*innen erreicht.

Für wen?

Unser Workshop-Angebot richtet sich an Schüler*innen zwischen 13 und 18 Jahren. Für Lehrlinge haben wir außerdem ein spezielles Format.

Worum geht's?

In unseren Finanzbildungs-Workshops für Schüler*innen legen wir einen Fokus auf Selbstreflexion von Konsum- und Ausgabemustern sowie den eigenen Werten und Prioritäten. Zusätzlich werden auf spielerische und lebensnahe Art und Weise die grundlegenden Fertigkeiten für einen guten Umgang mit Geld aufgebaut.

Inhalte

Folgen Themen werden behandelt:

- Budget und Planung
- Konsumverhalten
- Verschuldung
- Digitale Welt

Ziel

Wir wollen Geld mit Kindern und Jugendlichen in der Schule zum Thema machen und sie bei einem guten Start ins eigene Geldleben unterstützen.

KARDEA!

Der erste österreichweite Schulpreis für Finanzbildung ist heuer bereits in die vierte Runde gegangen. Gemeinsam mit unseren Kooperationspartner*innen dem FLiP - Financial Life Park, der ERSTE Stiftung, der WU Wien und unter der Schirmherrschaft des Bundesministeriums für Finanzen wurde die begehrte KARDEA! heuer acht Mal verliehen.

Für wen?

Bei KARDEA! können alle Schüler*innen in Österreich mitmachen - von der Volksschule bis zu Oberstufe, alleine, in Gruppen oder im Klassenverband.

Worum geht's?

KARDEA! motiviert Schüler*innen sich mit dem Thema Geld auseinanderzusetzen. Der Kreativität sind hierbei keine Grenzen gesetzt. Eingereicht werden können alle Ideen, die sich mit dem Thema Geld beschäftigen – das umfasst Spiele, Lieder, Gedichte, Podcasts oder auch etwas ganz anderes.

Ziel

Mit KARDEA! sollen Kinder und Jugendliche niederschwellig motiviert werden, Ideen und Projekte für einen guten Umgang mit Geld zu entwickeln. Sie setzen sich auf spielerische Weise mit dem Thema Geld auseinander und Finanzbildung im schulischen Kontext wird vorangetrieben.

Dein Leben, deine Entscheidung

Zusammen mit der Arbeiterkammer Burgenland ist das Smartphone-Spiel "Dein Leben, deine Entscheidung" entstanden. Dabei dreht sich alles um wichtige (Geld-)Entscheidung in lebensnahen, realistischen Situationen.

Für wen?

Die App wurde für junge Erwachsene ab 16 entwickelt und gibt ihnen die Möglichkeit, wichtige Themen der Finanzbildung auf spielerische Art und Weise zu erkunden.

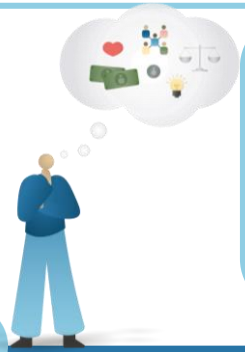

Worum geht's?

Junge Erwachsene stehen häufig vor vielen Lebensentscheidungen, bei denen es auch um das Thema Geld geht. „Dein Leben, deine Entscheidung" ermöglicht ihnen, diese Situationen mithilfe von neun unterschiedlichen Charakteren spielerisch zu erkunden. Ziel des Spiels ist es, in der jeweiligen Situation jene Entscheidungen zu treffen, die ein stabiles Geldleben ermöglichen.

Ziel

Wir versetzen junge Erwachsene durch die Vermittlung von wichtigen Geldthemen in die Lage, über zahlreiche Lebensbereiche hinweg gute (finanzielle) Entscheidungen treffen.

Zasteria

Gefördert durch die Wirtschaftsagentur Wien haben wir die Zasteria entwickelt- ein digitales Produkt, mit dem wir Arbeitgeber*innen die Möglichkeit bieten, die Finanzkompetenz ihrer Mitarbeitenden zu stärken.

Für wen?

Die Zasteria adressiert alle Arbeitgeber*innen, die ihren Mitarbeitenden einen niederschwelligen Zugang zu Finanzbildung ermöglichen wollen.

Zasteria

Worum geht's?

Die Zasteria ist ein innovatives E-Learning-Tool, das mit einer personalisierten und gamifizierten Bildungsreise Menschen dabei unterstützt, Wissen aufzubauen, ihr Geldverhalten zu verbessern und dadurch Resilienz aufzubauen.

Ziel

Durch die Personalisierung der Bildungsreise für jede*n User*in wird mit der Zasteria maßgeschneiderte, relevante und praktische Finanzbildung vermittelt.

GeldHeldinnen

Zusammen mit dem Land Niederösterreich und dem Verein wendepunkt sind im Rahmen des GeldHeldinnen-Projekts gleich zwei wirkungsvolle Projekte entstanden.

Für wen?

Für Frauen in unterschiedlichen Lebensphasen, da Frauen in Bezug auf Finanzen besonderen Herausforderungen gegenüber stehen.

Worum geht's?

Entstanden sind:

- Eine Faltkarte, die Frauen – und vor allem (werdende) Mütter - für das Thema Geld sensibilisiert, zur Selbstreflexion anregt und praktische Tipps vermittelt.
- Ein Money Messenger, der über WhatsApp, Facebook oder Instagram während 6 Wochen in persönlichen Nachrichten die Grundlagen der Finanzbildung einfach, interaktiv und mit relevanten Informationen für jede Lebensphase vermittelt.

Ziel

Frauen in Niederösterreich mithilfe von Finanzkompetenz in ihrer Unabhängigkeit und Selbstbestimmung stärken.

AK Infothek

Gemeinsam mit der Arbeiterkammer Burgenland haben wir bereits 2022 die AK Infothek umgesetzt. Wir arbeiten laufend an deren Weiterentwicklung und halten sie mit neuesten Informationen immer am aktuellsten Stand!

Für wen?

Die AK Infothek richtet sich an Arbeitnehmer*innen jeder Lebensphase, die Fragen rund um das Thema Geld haben oder einfach ihre Finanzkompetenz stärken möchten.

Worum geht's?

Jede Lebensphase bringt neue Herausforderungen. Auf www.geldundleben.at sind entlang der wichtigsten Lebensabschnitte Informationen zu allen relevanten Geld-Themen zusammengefasst. Beginnend bei den grundlegenden Kompetenzen für einen guten Umgang mit Geld, über Ansprechpartner*innen für Förderungen und Beihilfen bis hin zu einfach umzusetzenden Tipps für ein finanzielles Wohlbefinden.

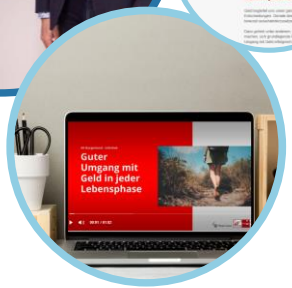

Ziel

Wir wollen stellen allen Arbeitnehmer*innen im Burgenland auf einer kompakten Website die Grundlagen für ein stabiles Geldleben zur Verfügung.

Wir sind ein Verified Social Enterprise

Schon seit der Gründung ist Three Coins ein Sozialunternehmen, weil wir davon überzeugt sind, dass gesellschaftliche Problemstellungen mit einem unternehmerischen Ansatz gelöst werden können und müssen. Deshalb steht bei uns die möglichst tiefe soziale Wirkung an erster Stelle.

Weil wir unser Wirken als Socal Enterprise ganz bewusst hochhalten, freuen wir uns besonders, dass Three Coins nun als einem der ersten Unternehmen in Österreich vom Bundesministerium für Arbeit und Wirtschaft das Label „Verified Social Enterprise (VSE)" verliehen wurde.

Dieses Qualitätssiegel geht als Auszeichnung an jene Organisationen in Österreich, die einen besonderen gesellschaftlichen, sozialen oder ökologischen Beitrag leisten.

VSE Verified Social Enterprise

Uns bestätigt die Verleihung des „Verified Social Enterprise"-Labels darin, unseren Weg weiterzugehen und noch mehr soziale Wirkung zu entfalten.

Unsere Wirkung

3.800
Menschen
persönlich erreicht.

3.850
Menschen digital
finanzfit gemacht.

88% der Menschen
fühlen sich nach unseren
Workshops sicherer in
ihrem Umgang mit Geld.

Finanzbildung schafft Impact:

Finanzbildung kann das Leben von Individuen entscheidend verbessern. Davon profitiert die gesamte Gesellschaft. Am Ende unserer Wirkungskette stehen folgende positive Effekte:

- Weniger Armut durch weniger Überschuldung
- Mehr Resilienz in Krisenzeiten
- Besseres Leben und mehr Möglichkeiten
- Selbstbestimmte und freie Entscheidungen
- Weniger Stress durch weniger Geldsorgen
- Mentale Gesundheit und Wohlbefinden

BILDUNG & BERATUNG

Mit Bildung & Beratung Geldleben konnten wir dieses Jahr ein Meilensteinprojekt umsetzen. Gefördert aus Mitteln des Sozialministeriums unterstützt das Team Geldleben in allen Fragen und bei Sorgen rund ums Thema Geld. Damit stehen wir vielen Menschen in herausfordernden Zeiten wirkungsvoll zur Seite und leisten einen wichtigen Beitrag zur Armutsprävention in Österreich.

Bildung & Beratung Geldleben ist für jede und jeden offen, die oder der Fragen oder Sorgen rund um das Thema Geld hat. Speziell angesprochen werden armuts- und ausgrenzungsgefährdete Menschen. Des Weiteren wird ein Schwerpunkt auf die Adressierung besonders vulnerabler Gruppen gelegt: Menschen mit geringem Einkommen, Frauen, Menschen in Ausbildung & Berufseinsteiger*innen sowie Eltern und Bezugspersonen.

Bildung & Beratung Geldleben

Ziele

- Verringerung der Anzahl von armuts- und ausgrenzungsgefährdeten Menschen
- Verbesserung der Lebenssituation und Stabilisierung der finanziellen Lage der Klient*innen
- Erhöhung der Finanzkompetenz in besonders vulnerablen Regionen
- Sensibilisierung der Gesamtbevölkerung für die Bedeutung von Finanzkompetenz
- Enttabuisierung des Themas Geld

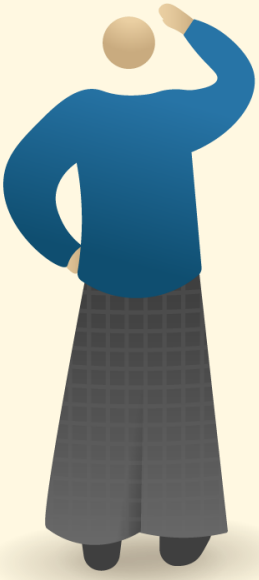

Angebote

Bildung & Beratung Geldleben soll es möglichst vielen Menschen ermöglichen, ihr Geldleben stabiler zu gestalten. Zu den angebotenen Leistungen zählen:

- Individuelle Beratungen in Geldfragen (vor Ort und online)
- Workshops und Vorträge
- Informationsmaterialien und Vorlagen
- Service-Telefon und –Chat
- Vernetzung mit anderen Organisationen

Das Team Geldleben & unsere Wirkung

Das Team Geldleben besteht aus Berater*innen und Coaches mit insgesamt über 100 Jahren Erfahrung in der Begleitung von Menschen und ihrer Entwicklung. Das Team hat es geschafft, soziale Innovation zu leben und Sozialarbeit, Lebens- und Sozialberatung und Coaching mit der nachhaltigen Vermittlung von Finanzbildung zu verschränken.

Seit der Eröffnung von Bildung & Beratung Geldleben Mitte September ist offensichtlich, wie groß der Bedarf ist.

150 Beratungs-gespräche

250 Teilnehmer*innen an Workshops und Veranstaltungen

4.200 verbreitete Broschüren, Vorlagen und Checklisten

610 Erstkontakte persönlich, per Telefon, Chat oder E-Mail

600.000 erreichte Menschen über Social Media Kampagnen

70 Organisationen in unserem Netzwerk

Unsere Standorte

Wir haben es geschafft, dass sich Menschen bei Bildung & Beratung Geldleben wohlfühlen und gerne mit uns über ihr Geldleben sprechen.

Standort Wien
Nußdorfer Str. 27
1090 Wien

Standort St. Pölten
Schreinergasse 11
3100 St. Pölten

Standort Graz
Sackstraße 36
8010 Graz

Danke an unsere Partner*innen

„Finanzielle Gesundheit ist für jede und jeden essentiell. Three Coins prägt dieses wichtige Thema als umsetzungsstarker Partner schon seit Jahren."

Andreas Treichl, Aufsichtsratsvorsitzender ERSTE Stiftung

„Wir bedanken uns bei Three Coins für die wertvolle Zusammenarbeit im Rahmen der Nationalen Finanzbildungsstrategie für Österreich und die wichtigen Beiträge für die Finanzbildung der Bevölkerung."

Katharina Heindl, Bundesministerium für Finanzen

„Three Coins ist ein verlässlicher und professionell arbeitender Projektpartner. Die Kreativität sowie das Engagement der Mitarbeiter*innen bereichern jedes Projekt und die Zusammenarbeit."

Elisabeth Cinatl, Geschäftsleiterin Verein wendepunkt

„Die Zusammenarbeit mit Three Coins läuft nun schon über einige Jahre. Wir sind sehr zufrieden mit der kompetenten Ausführung der Projekte und dem Aufbau von Finanzkompetenz für unsere (zukünftigen) Mitglieder. Ihr Engagement und Spirit für das Thema Finanzbildung ist einzigartig."

Stefanie Vlasits, AK Burgenland

„Three Coins ist in der Zusammenarbeit sehr professionell und flexibel sowie sehr inspirierend!"

Philip List, Managing Director FLiP – Financial Life Park

Bundesministerium Arbeit, Soziales, Gesundheit und Konsumentenschutz

Raiffeisen Meine Bank

ERSTE Stiftung

FLIP Erste Financial Life Park

AK Burgenland

wendepunkt Verein

Bundesministerium Finanzen

Lea Let's empower Austria

EFA European Forum Alpbach

wiener boerse

wirtschafts agentur wien | Für die Stadt Wien

Social Entrepreneurship Network Austria

EDU HUB VIENNA

buechereien wien

Vor den Vorhang

Öffentliche Auftritte

In den Medien

Ein Auszug aus unseren öffentlichen Auftritten und Medienbeiträgen.

Finanzbildung gemeinsam wachsen lassen

Unserer Vision, Finanzkompetenz in die Gesellschaft zu bringen und das Thema fest zu verankern, sind wir heuer einen großen Schritt näher gekommen – den größten seit Bestehen von Three Coins.

Ohne unserer Unterstützer*innen, Partner*innen, Wegbegleiter*innen, Freundinnen und Freunde wäre das nicht möglich gewesen.

Wir sagen von Herzen Danke und freuen uns auf ein noch wirkungsvolleres Jahr 2024 gemeinsam mit euch.

VSE Verified Social Enterprise

Three Coins GmbH
Liechtensteinstr. 25/DG
1090 Wien, AT

+43 681 811 351 37
info@threecoins.org
www.threecoins.org